

Organigramm

Stand: Juli 2024 / Wink.

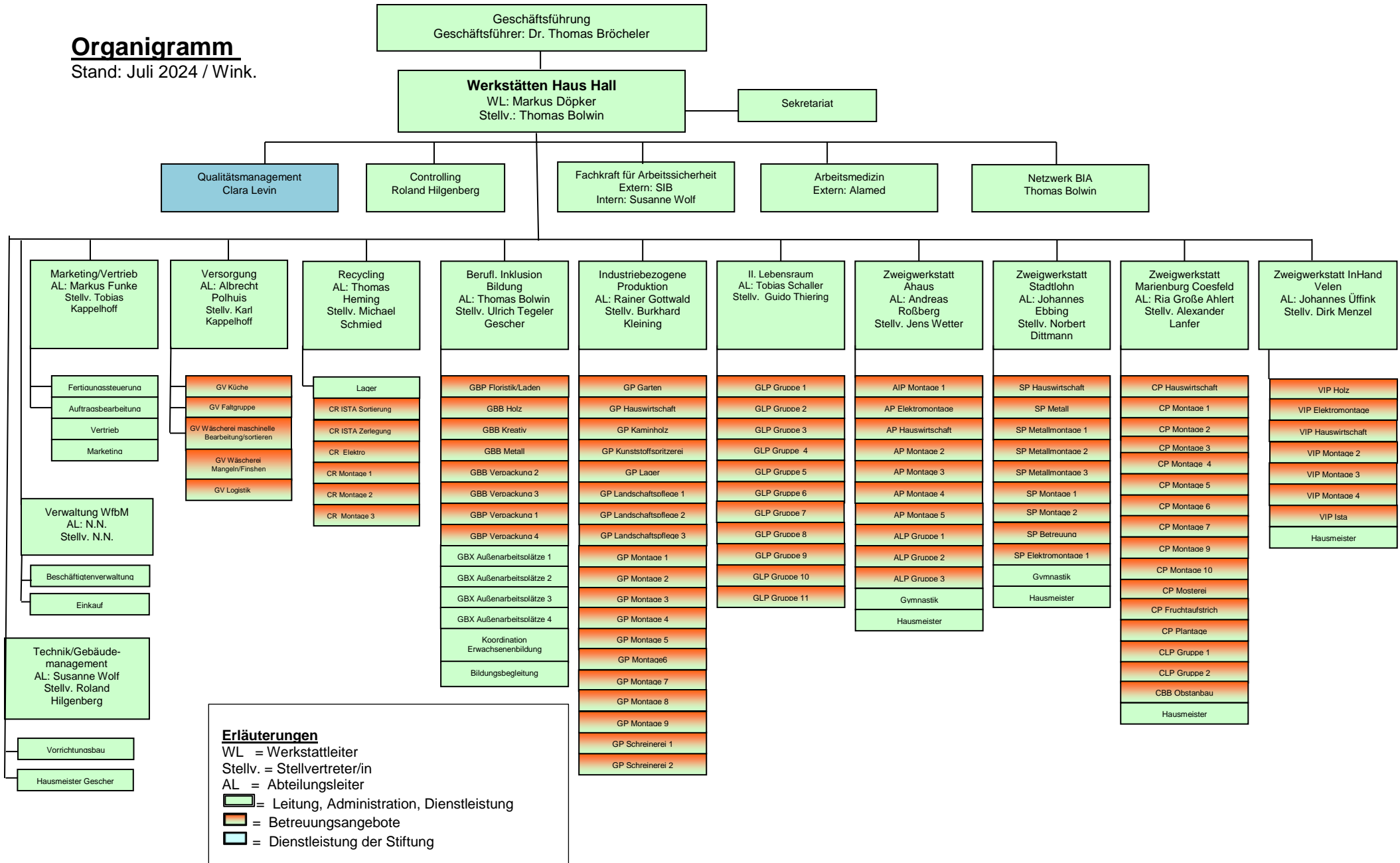

Erläuterungen
 WL = Werkstatteleiter
 Stellv. = Stellvertreter/in
 AL = Abteilungsleiter
 [grün] = Leitung, Administration, Dienstleistung
 [orange] = Betreuungsangebote
 [blau] = Dienstleistung der Stiftung